

PLANTA DE COBERTURA
ESCALA 1:125

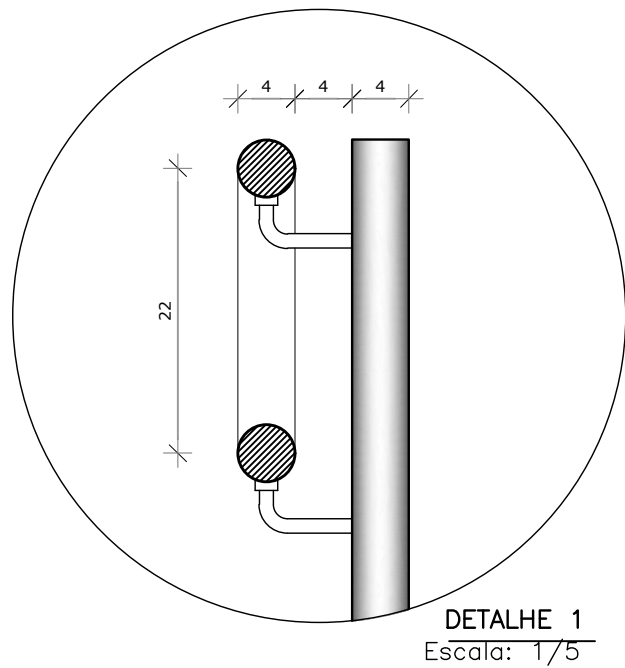

DETALHE 1
ESCALA: 1/5

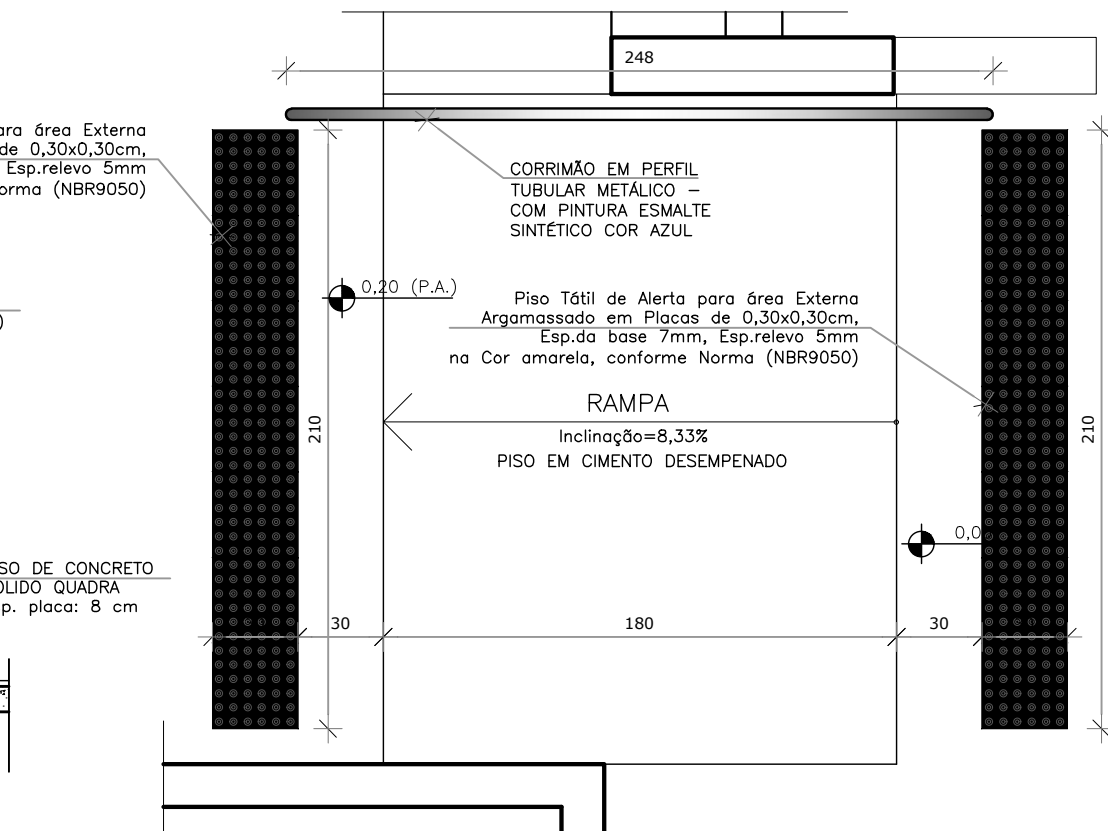
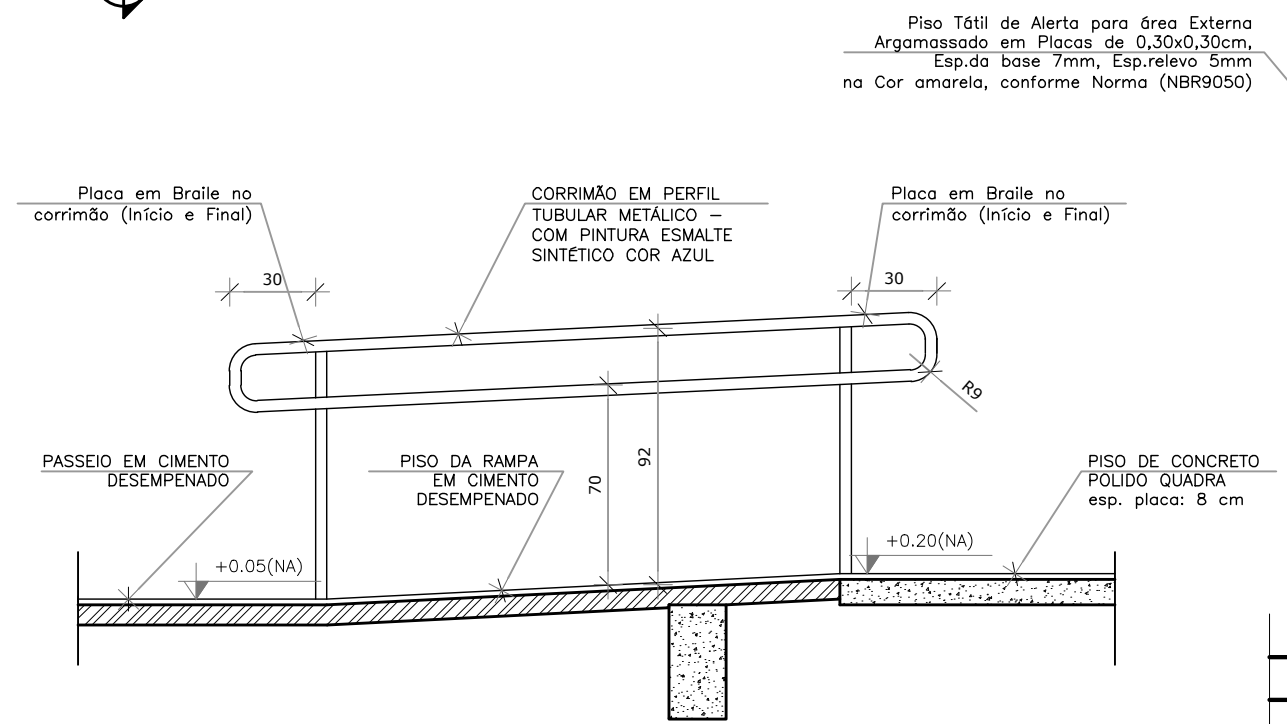

FACHADA 01
ESCALA 1:125

FACHADA 02
ESCALA 1:125

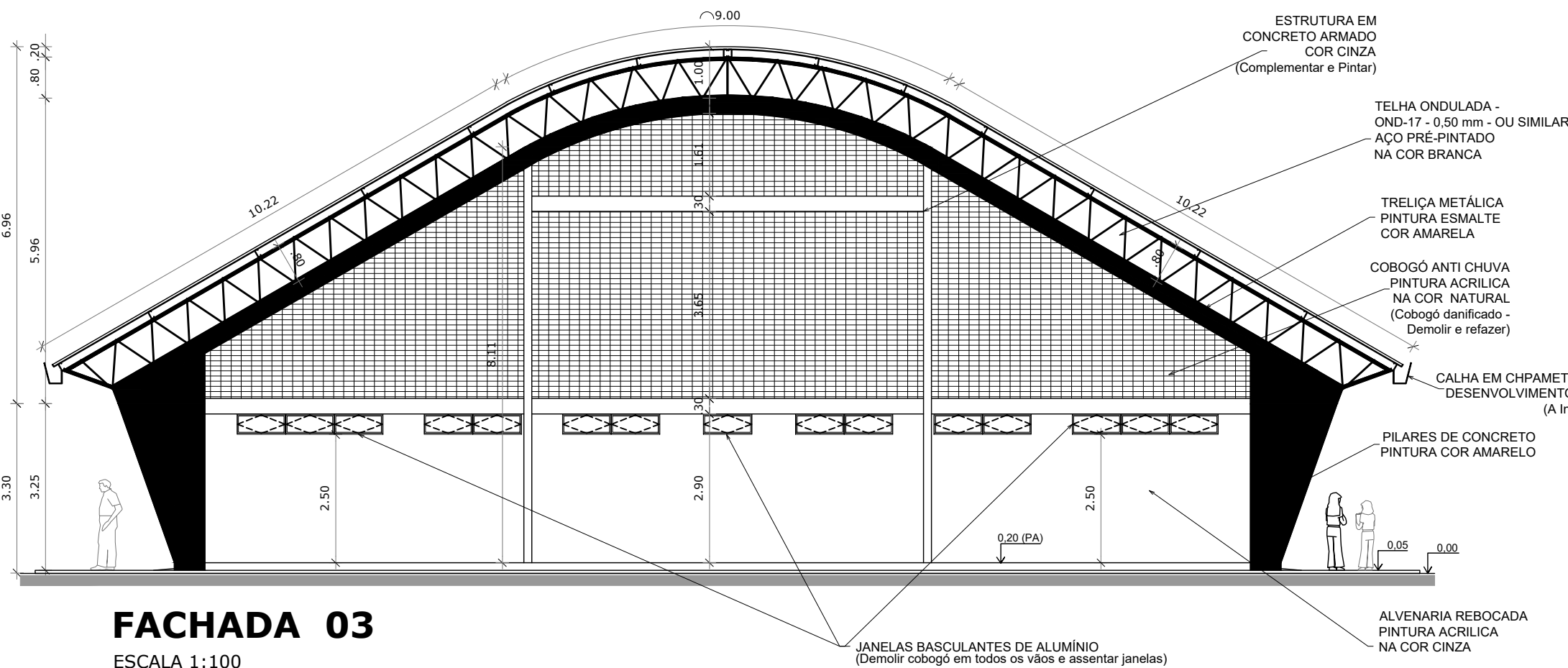

FACHADA 03
ESCALA 1:100

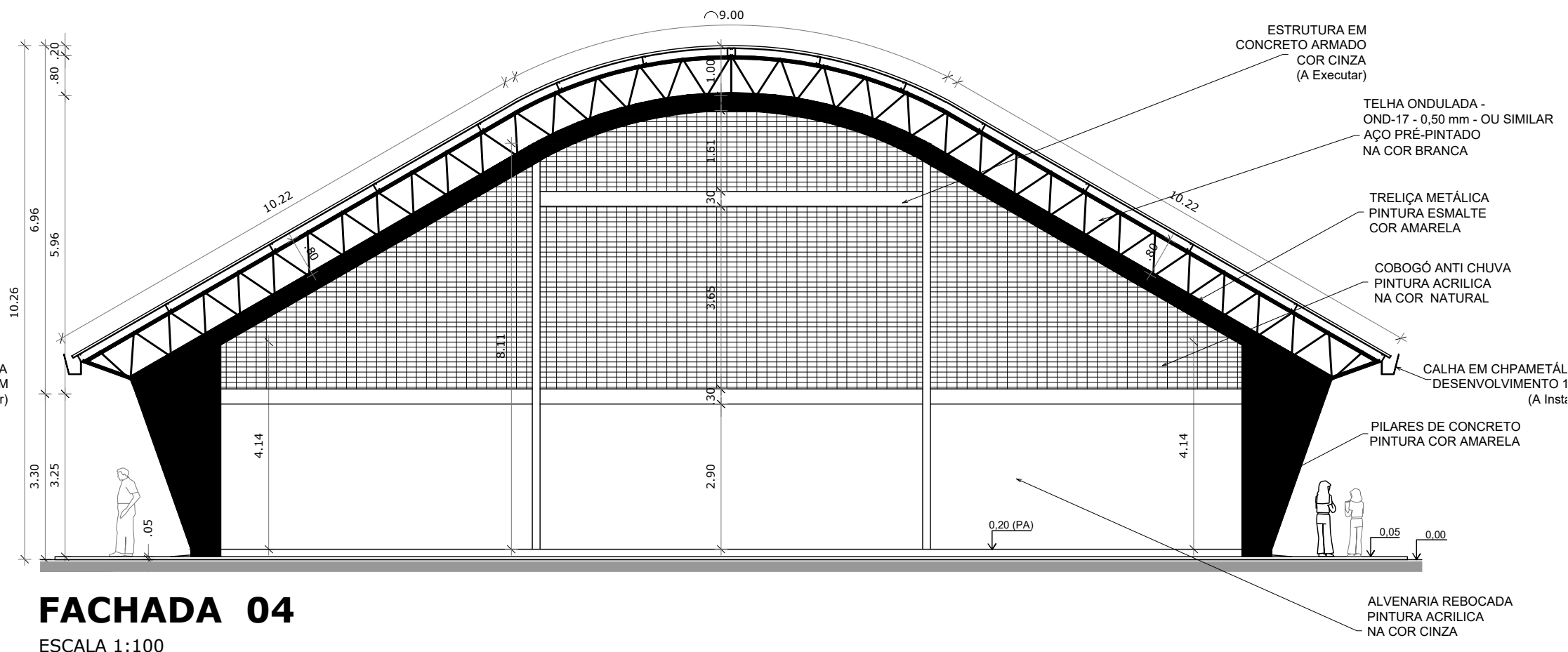

FACHADA 04
ESCALA 1:100

PREFEITURA MUNICIPAL DE CAPITÃO ENÉAS

PROJETO PADRÃO FNDE - COM ADAPTAÇÕES

MUNICÍPIO – UF: CAPITÃO ENÉAS/MG
PROPRIETÁRIO: PREFEITURA MUNICIPAL DE CAPITÃO ENÉAS
ENDEREÇO DA OBRA: COMUNIDADE DE ORION – CAPITÃO ENÉAS/MG

ASS. PREFEITO:
REINALDO LANDULFO TEIXEIRA – PREFEITO MUNICIPAL DE CAPITÃO ENÉAS

ASS. RESP. TÉCNICO:
RODRIGO ROCHA RIBEIRO – ENG. CIVIL – CREA: 221.910/D–MG.

INFORMAÇÕES DO CONVÊNIO:

CONVÊNIO Nº: 502/2013
ID DA OBRA: (1001417) PAC–2
CONSTRUÇÃO DE QUADRA ESCOLAR COBERTA 001/2013

ART Nº: xxxxxx

REFERENTE A:
– PROJETO ARQUITETÔNICO (ADEQUAÇÃO)
– COLETA DE DADOS
– ORÇAMENTO
– ESPECIFICAÇÕES
– PARECER TÉCNICO
– ACESSIBILIDADE

LOCALIZAÇÃO GEOGRÁFICA:

LATITUDE: 16°11'44,82" S
LONGITUDE: 43°37'10,72" O

OBSERVAÇÕES:

- 1) PROJETO ARQUITETÔNICO PADRÃO FNDE COM ADEQUAÇÕES CONFORME SERVIÇOS JÁ EXECUTADOS E A EXECUTAR, ATENDENDO PARECER TÉCNICO DO FNDE COM RESTRIÇÕES APONTADAS.
- 2) ATENTAR PARA RESTRIÇÕES APONTADAS, PARECER TÉCNICO E MEMORIAL DESCRITIVO.
- 3) INSTALAR CALHA EM CHAPA METÁLICA CONFORME INDICADO NO PROJETO.

QUADRA COBERTA COM VESTIÁRIO

COORDENAÇÃO CGEST - Coordenação Geral de Infraestrutura Educatonal		DESCRIÇÃO-1 DESCRIÇÃO-2 DESCRIÇÃO-3	PRANCHA PE-AR 02/05
FORMATO DESENHO	REVISÃO R-01 R-02 R-03	ESCALA INDICADA DATA EMISSÃO 16/02/2024	